

CANVAS

GALERIA DE ARTE

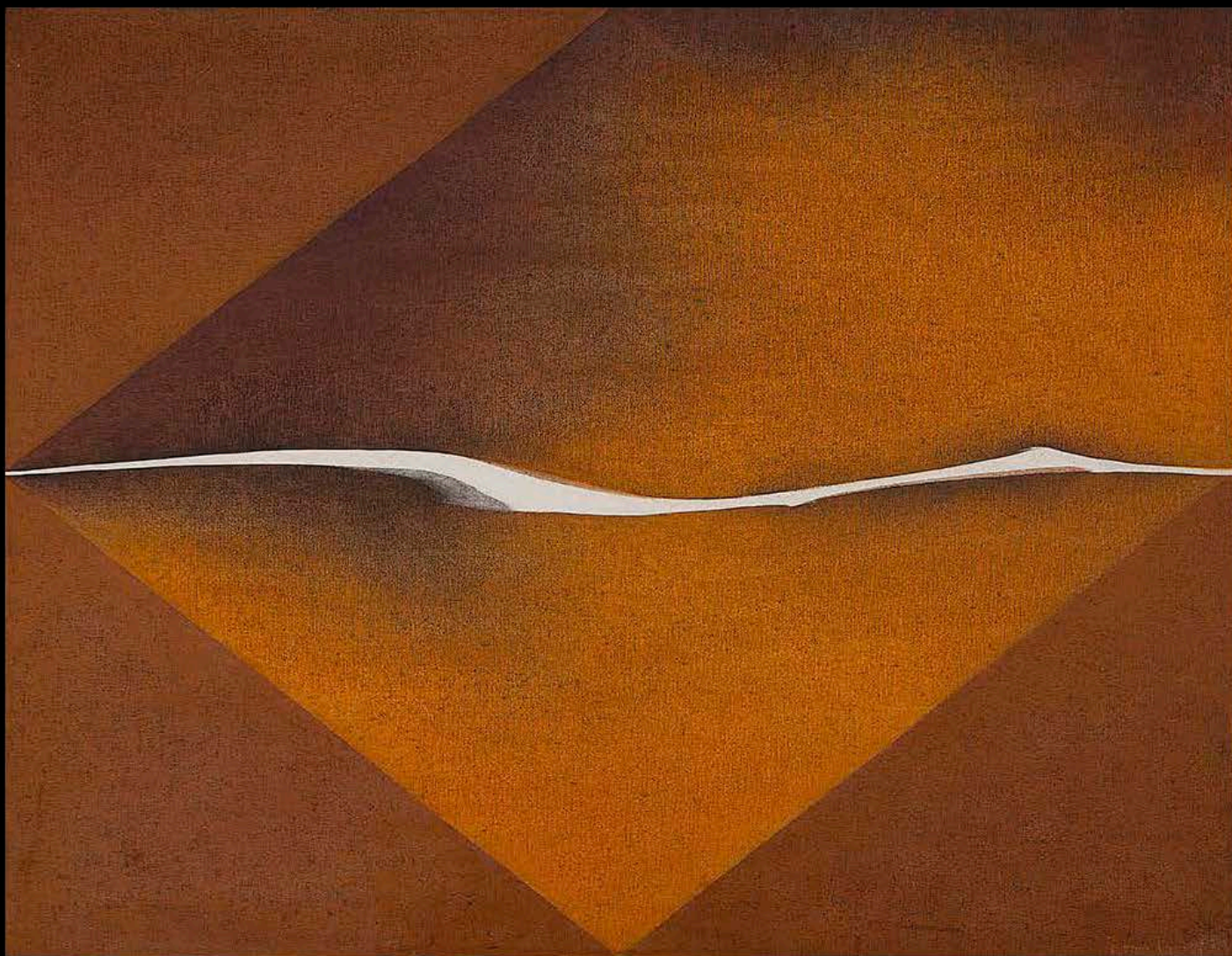

TOMIE OHTAKE
Óleo s/ tela, 125 x 160 cm. ass.,
dat. 1979. Registrado no Instituto
Tomie Ohtake

LEILÃO
03 de julho às 21h

EXPOSIÇÃO
26 á 03 de julho - Das 11h ás 19h

Rua Groenlândia,1717 - Jardim América - SP
contato@canvasgaleriadearte.com.br
(11)98642-2011



1

PIETRINA CHECCACCI

Mulher

Óleo s/ tela montado em madeira, 22 x 27 cm,
ass. inferior esquerdo, dat. 1969



2

GUSTAVO ROSA

Sem Título

Acrílica s/ tela, 21 x 14 cm,
ass. inferior direito e verso,
dat. 1986. Acompanha certificado
de autenticidade emitido pelo artista



3

GUSTAVO ROSA

Sem Título

Óleo s/ tela, 50 x 40 cm,
ass. inferior direito e verso, dat. 1981



4

ROBERTO MAGALHÃES

Pequeno Universo

Óleo s/ tela, 50 x 50 cm,
ass. inferior direito, dat. 2003



5

SUED, EDUARDO

Sem Título

Óleo s/ tela, 60 x 60 cm, ass. verso, dat. 1991

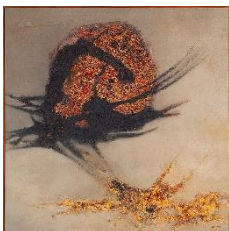

6

LEOPOLDO RAIMO

Sem Título

Óleo s/ tela, 95 x 95 cm, ass. inferior direito, dat. 1963.

Reproduzido no catálogo da exposição do artista, “Um Percurso Artístico”, na Pinacoteca do Estado de SP, em novembro de 2001. Ganhou o 1º prêmio Governador do Estado, do Salão Paulista de Arte moderna de SP, em 1963



7

AQUILA, LUIZ

A Bela Estrela Reencontrada

Acrílica s/ tela, 90 x 127 cm,
ass. inferior direito, dat. 1984



8

CLAUDIO TOZZI

Dança

Acrílica s/ tela, 110 x 220 cm, ass. inferior direito e verso,
dat. 1991. Acompanha certificado de autenticidade emitido pelo artista



9

ALDEMIR MARTINS

Galo

Acrílica e colagem s/ tela,
22 x 16,5 cm, ass. inferior direito
e verso, dat. 1983



10

ALDEMIR MARTINS

Vaso de Flores

Acrílica s/ tela, 22 x 16 cm,
ass. inferior esquerdo e verso,
dat. 1990



11

DJANIRA MOTTA E SILVA

Sem Título

Óleo s/ tela, 66 x 55 cm,
ass. inferior direito



12

CICERO DIAS

Figura e Canoa

Óleo s/ tela, 81 x 65 cm, ass. inferior direito e verso.
Registrado na catalogação do Dealer do Artista.



13

BANDEIRA, ANTONIO

La Flevis de Vonton

Nanquim e guache s/ papel,

36 x 31 cm, com carimbo de
autenticação do MAM no verso



14

BRENNAND, FRANCISCO

Vaso

Escultura em cerâmica,

60 cm de altura, ass., dat. 1975



15

KRAJCBERG, FRANS

Relevo

Pigmentos naturais s/ tela, 98 x 63 cm,

ass., inferior direito, dat. 1963



16

GERCHMAN, RUBENS

Casal 20

Acrílica s/ tela, 100 x 100 cm,

ass. inferior direito e verso



17

BRECHERET, VICTOR

O Beijo

Escultura de bronze dourado, 35 cm de altura,
assinada e com código de catalogação da família
do artista 4600571, póstuma autorizada



18

JOSÉ BENTO

Árvore

Escultura em madeira,
91 x 32 x 32 cm, ass.



19

ROBERTO MAGALHÃES

Homenagem a Primavera

Óleo s/ tela, 70 x 70 cm,
ass. inferior direito, dat. 1997



20

BURLE MARX, ROBERTO

Composição

Acrílica s/ tela, 97,5 x 79,5 cm, ass. inferior direito,
dat. 1991. Reproduzido no catálogo do leilão do espólio
do pintor, pág. 39, em 2003



21

SERGIO RODRIGUES

Par de Poltronas

Estrutura em madeira nobre
e couro natural, 78 x 65 x 57 cm cada



22

SERGIO RODRIGUES

Poltrona Mole

Estrutura em peroba do campo e couro natural,
78 x 110 x 88 cm, e banqueta 40 x 80 x 50 cm



23

SERGIO RODRIGUES

Sofá Mole

Estrutura em madeira nobre
e couro natural, 85 x 220 x 110 cm



24

CARYBÉ, HECTOR

Sem Título

Óleo s/ tela, 50 x 35 cm, ass. inferior direito
e verso, dat. 1992. Com certificado de autenticidade
de Nancy Bernabó



25

SERGIO RODRIGUES

Cadeiras Cantu

Estrutura em jacarandá, com assentos e encosto em couro natural, 75 x 50 x 50 cm cada.

Conjunto com 6 cadeiras



26

SERGIO RODRIGUES

Cadeiras Cantu

Estrutura em jacarandá, com assentos e encosto em couro natural, 75 x 50 x 50 cm cada.

Conjunto com 4 cadeiras



27

GONÇALO IVO

Gaia

Óleo s/ tela, 100 x 130 cm,
ass. verso, dat. 1992



28

AMÉLIA TOLEDO

Sem Título

Acrílica s/ tela de juta,
145 x 210 cm, ass. verso, dat. 2001



29

KAMINAGAI, TADASHI

Flores

Óleo s/ tela, 42 x 27 cm, ass. inferior esquerdo



30

SCLIAR, CARLOS

Natureza Morta Com Flores Brancas

Vinil e colagem encerados s/ tela montada em madeira,

100 x 65 cm, ass. centro esquerdo e verso, dat. 1988



31

GUIGNARD, ALBERTO DA VEIGA

Cristo

Óleo s/ madeira, 38 x 10 cm, ass. superior esquerdo e verso, dat. 1960/1961.

Com dedicatória para senhora Helena. Com etiqueta diploma consagração publica Rio de Janeiro e etiqueta da Barcinski



32

CICERO DIAS

Figuras na Rede

Óleo s/ tela, 92 x 73 cm, ass. inferior direito e verso.

Registrado na catalogação do Dealer do Artista.



33

FRANCISCO DA SILVA

Peixes

Têmpera s/ cartão, 56 x 77 cm,
ass. centro inferior, dat. 1966

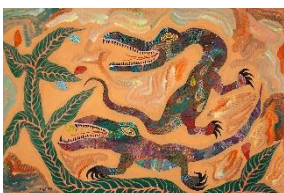

34

FRANCISCO DA SILVA

Jacarés na Árvore

Têmpera s/ cartão, 66 x 96 cm,
ass. inferior esquerdo, dat. 1966



35

WAKABAYASHI, KAZUO

Sem Título

Óleo s/ tela, 78 x 53 cm,
Ass. inferior esquerdo, dat. 1973

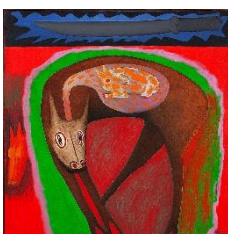

36

SIRON FRANCO

Sem Título

Óleo s/ tela, 100 x 100 cm,
ass. inferior direito, dat. 1985



37

SERGIO RODRIGUES

Banco Mocho

Estrutura em madeira nobre, pés torneados,
36 x 40 cm de diâmetro, com carimbo da Oca



38

SERGIO RODRIGUES

Banco Mocho

Estrutura em madeira nobre, pés torneados,
36 x 40 cm de diâmetro, com carimbo da Oca



39

EMMANUEL NASSAR

Engate Amarelo

Acrílica s/ tela, 90 x 90 cm,
ass. verso, dat. 2000. Com cachê da
Galeria Luisa Strina



40

GERCHMAN, RUBENS

Namorado

Óleo s/ tela, 198 x 160 cm,
ass. inferior direito e verso



41

ANA ELISA EGREJA

Sem Título

Acrílica s/ tela, 150 x 150 cm,
ass. verso, dat. 2006



42

JOSÉ PATRICIO

Sem Título

Dobraduras de papel reciclado com acrílica, 61 x 61 cm,
ass. verso, dat. 1996. Ex-coleção Marcelo Machado



43

DI PRETE, DANILO

Sem Título

Óleo s/ tela montado em madeira, 70 x 70 cm,
ass. inferior direito, dat. 1965



44

TOMIE OHTAKE

São Paulo

Óleo s/ tela, 125 x 160 cm, ass. inferior direito e verso,
dat. 1979. Registrada no Instituto Tomie Ohtake



45

ARNALDO FERRARI

Sem Título

Óleo s/ tela, 67 x 74 cm, ass. verso,
dat. 1966. Com cachê da Secretaria de Cultura,
Esportes e turismo – Conselho Estadual
de Cultura, Passo das Artes



46

MABE, MANABU

Sem Título

Óleo s/ tela, 51 x 51 cm, ass. inferior esquerdo e verso,
dat. 1982. Com certificado do Instituto Manabu Mabe



47

MARIA LEONTINA

Os Reinos e Vestes

Acrílica s/ tela, 73 x 92 cm, ass. inferior direito e verso,
dat. 1975. Reproduzido no livro, “Maria Leontina, Pintura
Sussurro”, pág. 211. Com cachê do MAM-SP em 1994



48

MARIA LEONTINA

Os Reinos e Vestes

Acrílica s/ tela, 73 x 92 cm, ass. verso, dat. 1975.
Reproduzido no livro “Maria Leontina, Pintura Sussurro”,
pág. 211. Com cachê do MAM-SP em 1994



49

JEAN GILLON

Poltrona Rodeio

Estrutura em madeira nobre e
estofado em couro, 82 x 78 x 80 cm



50

SERGIO RODRIGUES

Par de Cadeiras Niemeyer

Estrutura em madeira nobre, assento
e encosto em palhinha natural,
80 x 70 x 54 cm cada



51

SERGIO RODRIGUES

Par de Poltronas Diz

Estrutura em madeira nobre,
78 x 86 x 72 cm cada

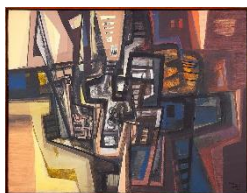

52

BURLE MARX, ROBERTO

Composição

Óleo s/ tela, 100 x 130 cm, ass. inferior direito,
dat. 1986. Ex coleção Adolfo Graça Couto



53

FUKUDA, KENJI

Sem Título

Acrílica s/ tela, 140 x 100 cm,
ass. inferior direito



54

CÉLIA EUVALDO

Sem Título

Óleo s/ tela, 60 x 50 cm,
ass. verso, dat. 2017



55

CÉLIA EUVALDO

Sem Título

Óleo s/ tela, 61 x 40 cm,
ass. verso, dat. 2016



56

RAUL MOURÃO

Sem Título

Nanquim s/ papel, 150 x 100 cm cada,
ass. centro, dat. 2004. Série tracejados. Díptico



57

DACOSTA, MILTON

Vênus e pássaro

Óleo s/ tela, 22 x 27 cm,

ass. inferior direito e verso, dat. 1980



58

ROBERTO MAGALHÃES

Microcosmo

Óleo s/ tela, 100 x 100 cm,

ass. inferior esquerdo, dat. 2002

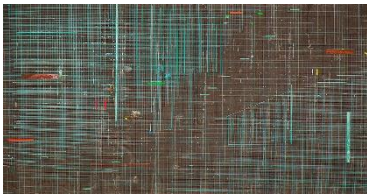

59

BECHARA, JOSÉ

Sem Título

Oxidação de emulsões cúprica e ferrosa e acrílica s/ lona,

170 x 310 cm, ass. verso, dat. 2017. Série Criaturas do dia e da noite.

Participou da exposição Fluxo Bruto no museu de arte moderna no RJ.

Reproduzido no livro, “José Bechara – território oscilante”, pág. 7 e 104.

Acompanha certificado de autenticidade emitido pelo artista



60

MABE, MANABU

Sem Título

Óleo s/ tela, 100 x 250 cm,

ass. inferior esquerdo e verso, dat. 1975.

Registrado no Instituto Manabu Mabe



61

ALDEMIR MARTINS

Frutas

Acrílica s/ tela, 47 x 55 cm,
ass. inferior esquerdo e verso, dat. 1996



62

ALDEMIR MARTINS

Paisagem

Acrílica s/ tela, 60 x 81 cm,
ass. inferior direito e verso, dat. 1989



63

ALDEMIR MARTINS

Peixe

Acrílica s/ tela, 60 x 80 cm,
ass. inferior esquerdo e verso, dat. 1991



64

CARYBÉ, HECTOR

As Bandeiras

Óleo s/ tela, 40 x 70 cm, ass. inferior direito e verso, dat. 1971.
Reproduzido no livro do artista "As Artes de Carybé", pág. 77,
e no catálogo da exposição retrospectiva do artista, "O Universo Mítico
de Hector Julio Paride Bernabó: O Baiano Carybé", pág.167



65

SÉRGIO TELLES

Sem Título

Óleo s/ tela, 50 x 60 cm,
ass. inferior esquerdo



66

SCLIAR, CARLOS

Objetos Tensos Reunidos,

Vinil e colagem encerados s/ tela montado em madeira,
65 x 100 cm, ass. centro esquerdo e verso, dat. 1990



67

JUAREZ MACHADO

Bronze e Marfim

Óleo s/ tela, 73,5 x 101 cm,

ass. inferior direito e verso, dat. 1987.

Com cachê da Galeria Simões de Assis.



68

BONADEI, ALDO

Casario

Óleo s/ tela, 60 x 80 cm,

ass. inferior direito, dat. 1971



69

ARTUR PEREIRA

Pássaro

Escultura em madeira,
66 cm de altura, ass.



70

JORGE ZALSZUPIN

Mesa Revisteiro

Estrutura em madeira pau-ferro,
com revisteiro em couro e ferragens em latão,
28 x 105 x 56 cm



71

JORGE ZALSZUPIN

Mesa Pétala

Modelo com folhas de jacarandá,
30 x 140 x 140 cm



72

BURLE MARX, ROBERTO

Natureza Morta, Peixe com Galo e Vaso

Óleo s/ tela, 81 x 100 cm, ass. inferior direito,
dat. 1946. Reproduzido no livro do artista, pág. 85



73

AQUILA, LUIZ

O Vôo das pipas

Acrílica s/ tela, 80 x 130 cm,

ass. inferior direito e verso, dat. 1989



74

JORGE ZALSZUPIN

Banco Onda

Estrutura em ferro e assento

em jacarandá maciço, 45 x 270 x 50 cm



75

SERGIO RODRIGUES

Buffet

Estrutura de madeira nobre,

78 x 240 x 59 cm



76

DI CAVALCANTI, EMILIANO

Vaso de Flores

Óleo s/ tela, 45 x 55 cm, ass. inferior direito,

dat. 1940. Com etiqueta da exposição "Di Cavalcanti"

no espaço cultural – São Paulo 2008



77

BRUNO GIORGI

Labareda

Escultura em mármore, 28 cm de altura,
com base de granito 46 cm de altura, ass.



78

MABE. MANABU

Sem Título

Guache e nanquim s/ papel, 37 x 25 cm,
ass. inferior direito, dat. 1991. Com carimbo
do Manabu Mabe



79

MESTRE DEZINHO

Crucifixo

Escultura em madeira, 75 cm de altura, ass.



80

KRAJCBERG, FRANS

Série Ibiza

Pigmentos naturais de itabirito s/ papel em relevo, 115 x 90 cm, ass. inferior esquerdo,
déc. 70. Com certificado da Marcia Barrozo do Amaral



81

CARLOS BRACHER

Flores

Acrílica s/ tela, 80 x 60 cm,
ass. inferior direito e verso, dat. 2024



82

CARLOS BRACHER

Flores

Acrílica s/ tela, 80 x 60 cm,
ass. inferior direito e verso, dat. 2024



83

CARLOS BRACHER

Copos de Leite,

Óleo s/ tela, 61 x 46 cm, ass. inferior direito
e verso, dat. Ouro Preto 1989. Com cachê da
Simões Galeria de Arte



84

KAMINAGAI, TADASHI

Vaso de Flores

Óleo s/ madeira, 36 x 32 cm,
ass. inferior esquerdo, dat. 1957



85

IVAN MORAES

Baianas no Pelourinho

Óleo s/ tela, 65 x 20 cm, ass. inferior esquerdo, dat. 1969



86

IVAN MORAES

Baiana

Óleo s/ tela, 60 x 20 cm, ass. inferior esquerdo,
dat. 1971. Com cachê da galeria Marte



87

WALDOMIRO DE DEUS

Casal

Óleo s/ tela, 100 x 50 cm, ass. inferior direito e verso, dat. 1966

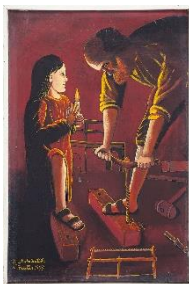

88

AGOSTINHO BATISTA DE FREITAS

São José e menino Jesus

Óleo s/ tela, 66 x 43 cm,
ass. inferior esquerdo, dat. 1974



89

JOSÉ ANTONIO DA SILVA

Sem Título

Óleo s/ madeira, 26 x 34 cm,
ass. inferior direito e verso, dat. 1978



90

JOSÉ ANTONIO DA SILVA

Sem Título

Óleo s/ tela, 31 x 40 cm,
ass. inferior esquerdo e verso, dat. 1980



91

JOSÉ ANTONIO DA SILVA

Sem Título

Óleo s/ tela, 42 x 60 cm,
ass. inferior direito e verso, dat. 1977



92

JOSÉ ANTONIO DA SILVA

Festa na Roça

Óleo s/ tela montado em madeira, 49 x 64 cm,
ass. inferior direito, dat. 1966



93

RANCHINHO

Paisagem

Guache s/ papel, 34 x 49 cm,
ass. inferior esquerdo e verso



94

HEITOR DOS PRAZERES

Lida na Roça

Óleo s/ madeira, 40 x 58 cm, ass. inferior direito,
dat. 1962. Acompanha certificado emitido pela
família do artista



95

MIRIAN

Sem Título

Óleo s/ madeira, 25,5 x 47,5 cm,
ass. inferior direito, dat. 1982

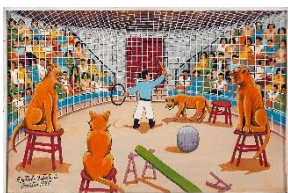

96

AGOSTINHO BATISTA DE FREITAS

Circo – Jaula Domador

Óleo s/ tela, 45 x 70 cm,
ass. inferior esquerdo, dat. 1975



97

SILVIO OPPENHEIM

Sem Título

Acrílica s/ tela, 100 x 100 cm,
ass. centro, dat. 2010



98

TITO DE ALENCASTRO

Sem Título

Óleo s/ tela, 60 x 60 cm,
ass. inferior direito e verso



99

TITO DE ALENCASTRO

Sem Título

Óleo s/ tela, 60 x 60 cm,
ass. inferior direito e verso



100

TITO DE ALENCASTRO

Sem Título

Óleo s/ tela, 100 x 130 cm,
ass. inferior direito e verso



101

ADRIANA VAREJÃO

Palithinus Lido Bath

Fotografia em impressão digital, 27 x 35 cm,
dat. 2005, 73/100. Acompanha certificado emitido
pelo MAM-RJ em 2021

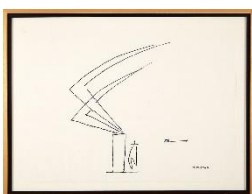

102

OSCAR NIEMEYER

Sem Título

Caneta permanente e colagem s/ papel manteiga,
50 x 70 cm, ass. inferior direito, dat. 2003



103

ANTONIO BANDEIRA

Sem Título

Aquarela e nanquim s/ papel, 22 x 30 cm,
ass. inferior direito, dat. 1949



104

AMILCAR DE CASTRO

Sem Título

Acrílica s/ papel, 50 x 70 cm



105

REYNALDO FONSECA

Menino com Chapéu Preto

Óleo s/ papel, 70 x 50 cm,

ass. centro inferior, dat. 1982



106

KAMINAGAI TADASHI

Nú

Óleo s/ tela, 41 x 33 cm,

ass. inferior direito, dat. Paris 1980



107

PEDRO WEINGÄRTNER

Floresta

Óleo s/ madeira, 27 x 21 cm,

ass. inferior esquerdo, dat. 1883



108

MARIO ZANINI

Sem Título

Óleo s/ madeira, 60 x 50 cm,

ass. inferior direito, dat. 1968



109

WEISSMANN, FRANZ

Fita

Escultura em alumínio, 17 x 27 x 12 cm,
ass., dat. 1986. 17/20



110

IBERÊ CAMARGO

Sem Título

Aquarela s/ papel, 33 x 23 cm.

Com dedicatória no verso



111

ALDEMIR MARTINS

Gato

Nanquim e guache s/ papel, 70 x 50 cm,

ass. inferior direito, dat. 1966



112

ALDEMIR MARTINS

Homenagem a Eneida

Acrílica s/ tela, 80 x 50 cm,

ass. inferior direito e verso, dat. 1973



113

TITO DE ALENCASTRO

Sem Título

Óleo s/ tela, 60 x 60 cm, ass. inferior direito e verso,
dat. 1987. Com cachê do artista no verso

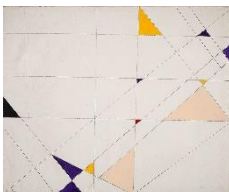

114

TITO DE ALENCASTRO

Sem Título

Óleo s/ tela, 85 x 115 cm,
ass. inferior esquerdo e verso



115

TITO DE ALENCASTRO

Sem Título

Óleo s/ tela, 100 x 130 cm,
ass. inferior direito e verso



116

HILTON BERREDO

OP com Flores

Óleo s/ tela, 150 x 100 cm,
ass. verso, dat. 1993



117

ODILA FONTES

Sem Título

Óleo s/ tela, 50 x 60 cm,
ass. inferior esquerdo



118

MARIA LEONTINA

Sem Título

Guache s/ tela, 26 x 18 cm,
ass. inferior esquerdo, dat. 1958



119

ANTONIO POTEIRO

Sem Título

Óleo s/ tela, 25 x 30 cm,
ass. inferior direito e verso, dat. 2007



120

JOSÉ BENTO

Fita

Escultura em madeira,
48 cm de diâmetro