

CANVAS

GALERIA DE ARTE



BURLE MARX, ROBERTO – Tinta Gráfica e acrílica s/ tecido, 113 x 178 cm

LEILÃO

27 e 28 de novembro às 21h

EXPOSIÇÃO

21 a 27 de novembro

De 11h às 19h

Rua Groenlândia, 1717 – Jardim América - SP

Contato@canvasgaleriadearte.com.br

Info: (11) 98642-2011



1

SERGIO TELLES

Sem Título

Óleo s/ madeira, 20 x 30 cm,
ass. inferior direito



2

BRACHER, CARLOS

Flores

Óleo s/ tela, 46 x 61 cm,
ass. inferior direito e verso, dat. 1985



3

BRACHER, CARLOS

Ouro Preto

Óleo s/ tela, 80 x 100 cm,
ass. inferior direito e verso, dat. 1988



4

ALDEMIR MARTINS

Paisagem

Acrílica s/ tela, 60 x 81 cm,
ass. inferior direito e verso, dat. 1989



5

VLAVIANOS, NICOLAS

Árvore

Escultura de aço,

40 x 31 cm, ass., dat. 1980



6

JOSÉ BENTO

Árvore

Escultura em madeira,

20 x 8 x 8 cm, ass.



7

JOSÉ BENTO

Árvore

Escultura em madeira,

20 x 8 x 8 cm, ass.



8

JOSÉ BENTO

Árvore

Escultura em madeira,

30 x 12 x 12 cm, ass.



9

ALDEMIR MARTINS

Galo

Acrílica e colagem s/ tela, 22 x 16,5 cm,
ass. inferior direito e verso, dat. 1983



10

ALDEMIR MARTINS

Vaso de Flores

Acrílica s/ tela, 22 x 16 cm, ass. inferior esquerdo e verso,
dat. 1990



11

ALDEMIR MARTINS

Galo

Acrílica s/ tela, 33 x 27 cm, ass. inferior esquerdo e verso,
dat. 1973



12

ALDEMIR MARTINS

Coruja

Acrílica s/ tela, 33 x 22 cm, ass. inferior direito e verso, dat. 1977



13

DI PRETE, DANILO

Vaso de Flores

Óleo s/ tela, 62 x 46 cm, ass. inferior direito



14

CARLOS ARAUJO

Sem Título

Óleo s/ madeira, 85 x 65 cm, ass. inferior esquerdo

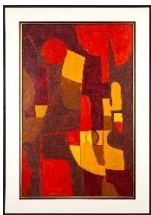

15

ALICE BRILL

Sem Título

Óleo s/ tela, 100 x 65 cm, ass. inferior esquerdo, dat. 1969



16

GERCHMAN, RUBENS

Namorado

Óleo s/ tela, 198 x 160 cm, ass. inferior direito e verso



17

WEISSMANN, FRANZ

Sem Título

Escultura de ferro pintada, 30 x 30 cm, ass., dat. 1958-96, 3/7.

Acompanha certificado da Marcia Barrozo do Amaral



18

GILBERTO SALVADOR

Amélia

Aço inoxidável, madeira, fibra de vidro, resina gofrato,

115 cm de diâmetro, ass. verso, dat. 2012.



19

GALVÃO, JOÃO CARLOS

Sem Título

Acrílica s/ madeira, 30 x 30 cm, ass. verso, dat. 2021



20

GALVÃO, JOÃO CARLOS

Estrutura 70

Pintura s/ madeira, 130 x 130 cm, ass. verso, dat. 1973. Participou do 3º

Salão Paulista de Arte Contemporânea, em 1985

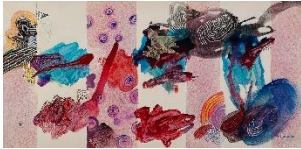

21

ÁQUILA, LUIZ

A Pintura e o Trajeto Horizontal

Acrílica s/ tela, 80 x 160 cm, ass. inferior direito e verso, dat. 2010



22

BECHARA, JOSÉ

Sem Título

Oxidação e emulsão cúprica s/ lona, 60 x 155 cm, ass. verso, dat. 1995.

Tríptico



23

CRUZ-DIEZ, CARLOS

Induction à Double Fréquence Raquel 1

Cromográfia s/ suporte sintético, 100 x 100 cm, dat. 2011. Édition spéciale.

Participou da exposição do artista na Galeria Raquel Arnaud em 2012,
acompanha certificado



24

CRUZ-DIEZ, CARLOS

Induction à Double Fréquence Raquel 1

Cromográfia s/ suporte sintético, 100 x 100 cm, dat. 2011. Édition spéciale.

Participou da exposição do artista na Galeria Raquel Arnaud em 2012,
acompanha certificado



25

MABE, MANABU

Sem Título

Aquarela s/ papel, 36 x 24,5 cm, ass. inferior direito, dat. 1991.



26

GARETH MORGAN

Homem agachado olhando frente de um carro

Acrílica s/ madeira, 90 x 62 cm, ass. verso, dat. 2001

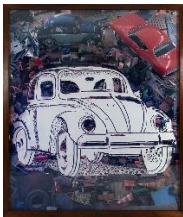

27

VIK MUNIZ

VW Beetle, After Warhol

C-print digital, 207 x 180 cm, dat. 2009. 3/6. Acompanha certificado emitido pela Nara Roesler



28

VIK MUNIZ

VW Beetle, After Warhol

C-print digital, 207 x 180 cm, dat. 2009. 3/6. Acompanha certificado emitido pela Nara Roesler



29

SHIRÓ, FLAVIO

Sem Título

Óleo s/ cartão montada em madeira, 65 x 49 cm, ass. superior direito



30

SIRON FRANCO

Datas da Minha Vida

Óleo s/ tela, 155 x 135 cm, ass. verso, dat. 1997. Acompanha certificado de autenticidade assinado pelo artista



31

SIRON FRANCO

Girafa

Óleo s/ tela, 155 x 135 cm, ass. verso, dat. 1994/1996.

Acompanha certificado de autenticidade assinado pelo artista



32

TOMIE OHTAKE

Sem Título

Óleo s/ tela, 55 x 38 cm, ass. inferior direito e verso, dat. 1969. Registrado no Instituto Tomie Ohtake



33

ARNALDO PEDROSO DHORTA

Sem Título

Colagem e pintura s/ cartão, 33 x 60 cm,
ass. inferior direito, dat. 1955



34

PAULO PASTA

Sem Título

Óleo s/ tela, 100 x 120 cm,
ass. verso, dat. 1987



35

AMÉLIA TOLEDO

Campos de Cor

Acrílica s/ aniagem, 145 x 210 cm,
ass. verso, dat. 2001



36

BURLE MARX, ROBERTO

Panneaux

Tinta gráfica e acrílica s/ tecido,
113 x 178 cm, ass. centro inferior, dat. 1988



37

GILBERTO SALVADOR

Amarelo Pressionada

Acrílica s/ papel, parafuso, aço inox,
55 x 177 x 11 cm, ass. centro inferior
e verso, dat. 2021



38

CAROLINA CERVERIZZO

Avatar De La Tortuga

Acrílica s/ tela, 180 x 180 cm,
ass. verso, dat. 1999

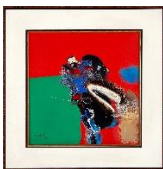

39

MABE, MANABU

Sem Título

Óleo s/ tela, 51 x 51 cm, ass. inferior esquerdo e verso,
dat. 1986. Registrado no Instituto Manabu Mabe



40

MABE MANABU

Sem Título

Óleo s/ tela, 102 x 127 cm, ass. inferior direito e verso,
dat. 1978. Registrado no Instituto Manabu Mabe



41

BRACHER, CARLOS

Igrejinha da Pampulha

Óleo s/ tela, 90 x 120 cm,

ass. inferior direito e verso, dat. 2024



42

FRANCISCO DA SILVA

Sem Título

Têmpera s/ papel, 56 x 77 cm,

ass. centro inferior, dat. 1966



43

FRANCISCO DA SILVA

Sem Título

Têmpera s/ papel, 56 x 77 cm,

ass. inferior direito, dat. 1966



44

SERPA, IVAN

Série Bichos

Óleo s/ tela, 131 x 152 cm,

ass. inferior direito, dat. 1962



45

EMMANUEL NASSAR

Sem Título

Acrílica s/ tela, 148 x 200 cm, ass. centro inferior, dat.
1987. Série Bandeira, ex coleção Cândido Mendes

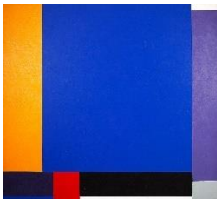

46

SUED, EDUARDO

Sem Título

Óleo s/ tela, 190 x 215 cm,
ass. verso, dat. 2007



47

WEGA NERY

Sem Título

Óleo s/ tela, 50 x 70 cm,
ass. inferior direito, dat. 1986



48

BURLE MARX, ROBERTO

Sem Título

Óleo s/ tela, 124 x 154 cm,
ass. inferior direito, dat. 1989



49

BRUNO GIORGI

Orfeu

Escultura em bronze, 65 x 24 x 23 cm, com base de granito 62 cm de altura, ass.



50

VERA TORRES

Torso

Escultura em bronze pintada, 59 cm com base de granito 71 cm de altura, ass.



51

JOSÉ RESENDE

Passante

Escultura de aço, 180 cm de altura, 46/50



52

TOYOTA, YUTAKA

Espaço Número Ímpar

Aço carbono e pintura PU, 250 x 70 x 89 cm, ass., acompanha certificado emitido pelo ateliê do artista



53

ALDEMIR MARTINS

Abstrato

Nanquim e aquarela s/ papel, 50 x 35 cm, ass. inferior direito, dat. 1983.

Com cachê da Galeria Realidade no verso



54

ALDEMIR MARTINS

Cangaceiro

Nanquim e aquarela s/ papel, 52 x 34 cm, ass. inferior direito, dat. 1966.



55

ALDEMIR MARTINS

Figura

Óleo s/ tela, 41 x 33 cm, ass. inferior direito, dat. 1968. Acompanha

certificado da família do artista



56

CARYBÉ, HECTOR

Sem Título

Óleo s/ tela, 50 x 35 cm, ass. inferior direito e verso,
dat. 1992. Com certificado de autenticidade de Nancy

Bernabó



57

DACOSTA, MILTON

Vênus e Pássaro

Óleo s/ tela, 54 x 73 cm,

ass. inferior direito e verso, dat. 1975



58

TERUZ, ORLANDO

Jogando Peteca

Óleo s/ tela, 81 x 100 cm, ass. inferior direito e verso, dat. 1971



59

ANTÔNIO POTEIRO

São Francisco e os Pássaros

Acrílico s/ tela, 100 x 100 cm, ass. inferior direito e verso, dat. 2002



60

ROBERTO MAGALHÃES

Formas de Vida

Óleo s/ tela, 70 x 70 cm, ass. inferior direito, dat. 2013



61

ALDEMIR MARTINS

Mariana pulando amarelinha

Acrílica s/ tela, 35 x 70 cm,

ass. inferior direito e verso, dat. 1974



62

ALDEMIR MARTINS

Sem Título

Acrílica s/ tela, 46 x 55 cm,

ass. inferior esquerdo e verso, dat. 1988



63

INIMÁ DE PAULA

Vento Norte

Óleo s/ tela, 45 x 61 cm,

ass. inferior esquerdo e verso, dat. 1987



64

ALDEMIR MARTINS

Paisagem com Animais

Painel de vidrotel, 76 x 196 cm, dat. 1993.

Acompanha estudo feito em cartão, 12 x 25 cm,
para o painel, em 1993.



65

ROSINA BECKER DO VALLE

O Santo

Óleo s/ tela, 55 x 35 cm, ass. inferior esquerdo e verso, dat. 1968

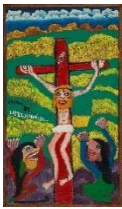

66

JOSÉ ANTONIO DA SILVA

Expressionista

Óleo s/ tela, 70 x 40 cm, ass. centro esquerdo e verso, dat. 1989. Com dedicatória do artista no verso



67

WALDOMIRO DE DEUS

São Francisco

Óleo s/ tela, 150 x 100 cm, ass. inferior direito e verso, dat. 2021.
Reproduzida no livro do artista que será lançado este ano ainda.



68

DJANIRA MOTTA E SILVA

Nossa Senhora da Conceição

Óleo s/ tela, 65 x 54 cm, ass. inferior direito, déc. 60. Ex coleção Dr. Paulo Antunes, antigo Secretário do Trabalho e Cultura Popular de Minas Gerais entre 1961 e 1966

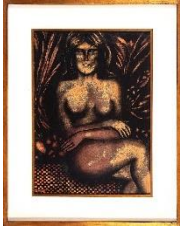

69

FARNESE DE ANDRADE

Mulher

Guache e nanquim s/ cartão montado em madeira,
70 x 50 cm, ass. inferior esquerdo

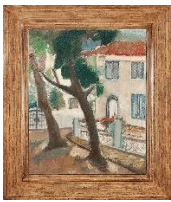

70

MARIO ZANINI

Sem Título

Óleo s/ madeira, 60 x 50 cm, ass. inferior direito, dat. 1968



71

DI CAVALCANTI, EMILIANO

Sem Título

Aquarela s/ papel, 38 x 30 cm, ass. inferior direito



72

IBERÊ CAMARGO

Auto Retrato

Guache e nanquim s/ papel, 60 x 40
cm, ass. inferior direito e verso, dat.
1986



73

MECATTI, DARIO

Crianças

Óleo s/ tela, 93 x 60 cm, ass. inferior esquerdo



74

CARYBÉ, HECTOR

Magarefe

Aquarela e nanquim s/ papel, 46 x 28 cm,
ass. inferior direito, dat. 1966. Ex. coleção Jorge Amado



75

MARIO GRUBER

Sem Título

Óleo s/ tela, 60 x 50 cm, ass. inferior esquerdo, dat. 2000



76

JUAREZ MACHADO

La Poésie Du Combat

Acrílica s/ tela, 100 x 74 cm, ass. inferior esquerdo e verso, dat. Paris
2012



77

DACOSTA, MILTON

Vênus e Pássaro

Óleo s/ tela, 35 x 27 cm, ass. inferior direito e verso. Esta obra serviu de base (matriz) para edição de tiragens de serigrafia do Álbum "Vênus Revisitadas" conforme matéria publicada em jornal



78

DACOSTA, MILTON

Sem Título

Óleo s/ tela, 46 x 38 cm, ass. inferior direito, dat. 1942. Com declaração de autenticidade no verso



79

BANDEIRA, ANTONIO

La Flevis de Vonton

Nanquim e guache s/ papel, 36 x 31 cm.

Com carimbo de autenticação do MAM no verso



80

TARSILA DO AMARAL

Estudo Retrato Azul

Desenho á lápis, 32 x 24 cm, ass. inferior direito, dat. 1923. Reproduzido no Catálogo Raisonné de Tarsila do Amaral, tomo n° 208. Participou da exposição, "Tarsila do Amaral", realizada na Galeria Paulo Prado em São Paulo, em 1980



81

BRACHER, CARLOS

Jarro com Flores

Óleo s/ tela, 80 x 60 cm, ass. inferior direito e verso, dat. 2024



82

BRACHER, CARLOS

Jarro com Flores

Óleo s/ tela, 80 x 60 cm, ass. inferior direito e verso, dat. 2024



83

BRACHER, CARLOS

Copos de Leite

Óleo s/ tela, 61 x 46 cm, ass. inferior direito e verso, dat. Ouro Preto 1989.

Com cachê da Simões de Assis Galeria de Arte



84

SCLIAR, CARLOS

Flores e Objetos

Vinil e colagem encerrados s/ tela montado em madeira,

100 x 65 cm, ass. centro inferior e verso, dat. 1993



85

KAMINAGAI, TADASHI

Vaso de Flores

Óleo s/ madeira, 36 x 32 cm, ass. inferior esquerdo, dat.
1957



86

KAMINAGAI, TADASHI

Nú

Óleo s/ tela, 41 x 33 cm, ass. inferior direito, dat. Paris 1980



87

SIRON FRANCO

Madona

Óleo s/ madeira, 30 x 23 cm, ass. inferior direito, dat. 1947



88

SCLIAR, CARLOS

Objetos Tensos Reunidos

Vinil e colagem encerados s/ tela montado em madeira,
65 x 100 cm, ass. centro esquerdo e verso, dat. 1990



89

BEATRIZ MILHAZES

Maracanã

Offset color print, 97 x 66 cm, ass. inferior direito.
742/800. Acompanha certificado de autenticidade



90

PIZA, ARTHUR LUIZ

Sem Título

Gravura em metal, 58 x 44 cm, ass. inferior direito,
52/80



91

VOLPI, ALFREDO

Fachada

Litografia, 35 x 23 cm, ass. inferior direito, 28/200.



92

VASARELY, VICTOR

Construtivismo

Serigrafia em relevo a cores, 88 x 60 cm,
ass. inferior direito. 118/200. Com cachê de
autenticidade da Galeria Osper em Colônia na Alemanha



93

ALDEMIR MARTINS

Paisagem

Acrílica s/ cartão colado em madeira, 50 x 65 cm, ass. inferior esquerdo.

Acompanha certificado emitido pela família do artista



94

PENNACCHI, FULVIO

Sem Título

Óleo s/ madeira, 20 x 25 cm, ass. superior esquerdo e verso, dat.

1960



95

PIETRINA CHECCACCI

Mulheres no Banco da Praça

Óleo s/ tela montada em madeira, 53,5 x 64,5 cm,

ass. inferior esquerdo, dat. 1962



96

ALDEMIR MARTINS

Paisagem

Acrílica s/ tela, 28 x 46 cm,

ass. inferior esquerdo e verso, dat. 1982



97

SÉRGIO RODRIGUES

Banco Mocho

Estrutura em madeira nobre, pés torneados, 36 x 40 cm de diâmetro. Com carimbo da Oca



98

ROBERT CURRIER

Of Black, Red and Yellow

Fios de Nylon em caixa de acrílico, 30 x 17 x 17 cm, ass., dat. 2015



99

MANOEL EUDOCIO

Luiz Gonzaga

Escultura em argila pintada, 55 cm de altura, ass.



100

MANOEL EUDOCIO

Luiz Gonzaga

Escultura em argila pintada, 75 x 52 x 33 cm, ass.



101

CLEBER MACHADO

Painel

Acrílica e alumínio s/ madeira, 63 x 70 cm,
ass. inferior direito, dat. 1999



102

CLEBER MACHADO

Sem Título

Acrílica e alumínio s/ madeira, 60 x 73 cm,
ass. inferior direito, dat. 1999



103

TITO ALENCASTRO

Sem Título

Óleo s/ tela, 60 x 60 cm,
ass. inferior direito e verso



104

PAULO ROSAE

O Tempo

Acrílica s/ tela, 100 x 100 cm,
ass. inferior direito, dat. 2023



105

LEOPOLDO RAIMO

Sem Título

Caneta esferográfica e guache s/ cartão, 9,5 x 18 cm,
ass. inferior direito, dat. 1955



106

GRASSMANN, MARCELO

Sem Título

Gravura em metal, 50 x 65 cm,
ass. inferior direito, dat. 1966



107

RODRIGO ANDRADE

Estrada

Água-forte s/ papel, 54 x 78,5 cm,
ass. inferior direito, dat. 2013. 11/100



108

KATHARINA WELPER

Sem Título

Óleo s/ tela, 146 x 200 cm,
ass. verso, dat. 2006



109

ALDEMIR MARTINS

Gato

Acrílica s/ cartão colado em madeira, 65 x 50 cm, ass. inferior direito.
Acompanha certificado emitido pela família do artista

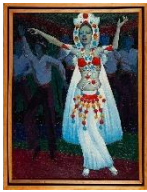

110

JOÃO CALIXTO

Passista

Acrílica s/ tela, 80 x 60 cm, ass. inferior direito, dat. 1973



111

INOS CORRADIN

Adolescente

Óleo s/ tela, 130 x 41,5 cm, ass. inferior esquerdo e verso, déc. 70

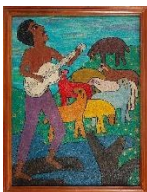

112

WALDOMIRO DE DEUS

Músico e Ovelhas

Óleo s/ tela, 80 x 60 cm, ass. inferior direito, dat. 1980



113

ALDEMIR MARTINS

Cangaceiros

Nanquim s/ papel, 25 x 22 cm, ass. inferior direito, dat.

1950



114

RUBEM VALENTIM

Sem Título

Nanquim s/ papel, 23 x 16 cm, ass. inferior esquerdo, dat.

1952



115

ALDEMIR MARTINS

Estudo

Caneta esferográfica s/ papel, 63 x 45 cm, ass. inferior direito, dat. 1967.

Acompanha certificado emitido pela família do artista



116

ALDEMIR MARTINS

Estudo Para Escultura

Caneta esferográfica s/ papel, 63 x 45 cm, ass. inferior direito, dat. 1966.

Acompanha certificado emitido pela família do artista

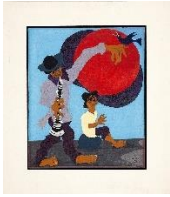

117

CLÓVIS GRACIANO

Sem Título

Óleo s/ tela, 46 x 38 cm, ass. inferior direito, dat. 1978



118

RAPOPORT, ALEXANDRE

O Ciclista e a Moça dos pombos

Óleo s/ tela, 22 x 16 cm, ass. inferior esquerdo e verso, dat. 1972



119

RAPOPORT, ALEXANDRE

Sem Título

Óleo s/ madeira, 22 x 16 cm,
ass. inferior direito e verso



120

TEREZA NAZAR

Casal

Acrílico e grafite s/ papel, 47 x 65 cm. Desenho original para serigrafia editada pela KOMPASS – Escritório de arte que pertenceu ao crítico de arte Harry Laus, na década de 70

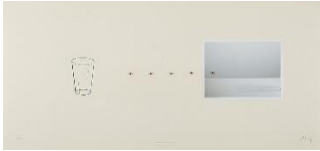

121

WALTERCIO CALDAS

Copo Fotografando Copo

Impressão serigráfica e fotografia, 46,1 x 96,7 x 4 cm,
ass. inferior direito.14/100



122

PAULO WHITAKER

Sem Título

Acrílica, grafite e colagem s/ papel, 65 x 97 cm



123

PAULO WHITAKER

Sem Título

Acrílica, grafite s/ papel, 65 x 97 cm



124

WESLEY DUKE LEE

Sem Título

Guache e nanquim s/ papel, 50 x 60 cm,
ass. superior direito, dat. 1963



125

ALEX CERVENNY

Sem Título

Guache, recortes e colagem s/ papel, 20 x 20 cm, ass. inferior esquerdo, dat. 1983



126

ALEX CERVENNY

Sem Título

Guache, recortes e colagem s/ papel, 17 x 18 cm, ass. centro inferior, dat. 1983



127

CARLOS NUNES

Sem Título

Caneta esferográfica s/ papel, 72 x 72 cm, ass. verso, dat. 2009. 1/3



128

BEATRIZ MILHAZES

Night-Club II

Impressão s/ papel algodão, 30 x 30 cm, ass. inferior direito, dat. 2007. 73/150. Acompanha certificado de edição da Beart



129

SERGIO TELLES

Favela

Óleo s/ tela, 54 x 73 cm, ass. inferior direito, dat. 1961



130

BIANCO, ENRICO

Profeta

Óleo s/ tela, 56 x 68 cm, ass. inferior direito e verso.

Reproduzido no livro do artista, editado por Léo Christiano, pág. 185



131

SCLIAR, CARLOS

Amendoeira e Barco

Vinil e colagem encerados s/ tela montado em
madeira, 65 x 100 cm, ass. inferior direito e verso, dat.
1980



132

ERNESTO DE FIORI

Igrejinha

Óleo s/ cartão montado em madeira, 38 x 46 cm. Ex coleção Ornela H.
Pisillakis, acompanha certificado de autenticidade da família do artista



133

EMANOEL ARAUJO

Sem Título

Escultura em acrílico, 40 cm de altura, ass., 8/16

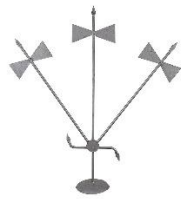

134

JOSÉ ADARIO DOS SANTOS

Ferramenta de Xangô

Ferro forjado, solda e pintura, 72 cm de altura



135

BRUNO GIORGI

Meteoro

Escultura de bronze, 34 cm de altura,
com base de granito 58 cm de altura, ass.



136

ERNESTO NETO

Phytuziann

Tule de lycra verde e granulado de polipropileno,
45 x 27 x 5 cm, com caixa de acrílico, 20 x 59 x 35,5 cm



137

MANOEL SANTIAGO

Idílio

Óleo s/ madeira, 22 x 16 cm, ass. superior direito, dat. Rio 1933. Com cachê e carimbo da Mirante Das Artes no verso. Acompanha certificado



138

ANTONIO HELIO CABRAL

Vista da rua Traipú

Óleo s/ cartão, 70 x 52 cm, ass. verso, dat. 1980.
Com dedicatória do artista no verso.



139

PORTINARI, CANDIDO

Sem Título

Litografias, 36 x 50 cm cada, ass. inferior direito.
Reproduzidas no livro do artista



140

YOLANDA MOHALYI

Figura Masculina

Óleo s/ cartão montado em madeira, 60 x 50 cm,
ass. inferior esquerdo, dat. 1944



141

ADRIANA VAREJÃO

Botequim Humaitá

Impressão giclê s/ papel algodão, 22,5 x 44 cm



142

ANNA BELLA GEIGER

Burocracia – O Mundo

Gravura e aquarela s/ papel, 50 x 70 cm,
ass. inferior direito, dat. 2019



143

WALTERCIO CALDAS

Fim

Adesivo, 6 x 4 cm



144

NELSON LEIRNER

Obra da Série O Preço da Arte

Colagem s/ catalogo da Pinacoteca,
43 x 63 cm, ass. centro inferior e verso, dat.
1998



145

HELOIZA ZANAGA

O Lustre

Acrílica s/ tela, 120 x 158 cm,
ass. inferior direito e verso, dat. 2018



146

SÉRGIO VIDAL

Aconchego

Óleo s/ tela, 50 x 70 cm,
ass. inferior esquerdo e verso, dat. 2024

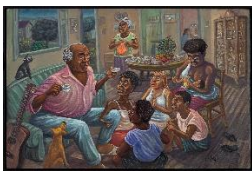

147

SÉRGIO VIDAL

Histórias do Vovô

Óleo s/ tela, 60 x 90 cm, ass.
inferior direito e verso, dat. 2024



148

NILSON PIMENTA

Lenhadores da Serca

Óleo s/ tela, 50 x 90 cm,
ass. inferior direito, dat. 2013

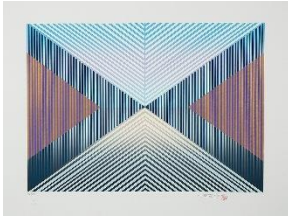

149

TOYOTA, YUTAKA

Sem Título

Serigrafia, 50 x 72 cm, ass. inferior direito, dat. 2023,
71/100



150

PAULO CALASANS

Varal de Maceió

Serigrafia, 50 x 70 cm, ass. inferior direito, dat. 2012.
53/100



151

BURLE MARX, ROBERTO

Sem Título

Serigrafia, 70 x 80 cm, ass. inferior direito, P.E. Com carimbo do Projeto
Burle Marx Edição Póstuma autorizada



152

RUBEM VALENTIM

Sem Título

Serigrafia, 50 x 70 cm, ass. inferior direito, 10/120, pm. Com carimbo do
Instituto Cultural Rubem Valentim.



153

INÁCIO RODRIGUES

Sem Título

Óleo s/ tela, 100 x 120 cm,
ass. inferior direito, dat. 2008



154

FERNANDO LUCCHESI

Africanas

Acrílica s/ tela, 60 x 120 cm, ass. inferior direito e verso, dat. 2021



155

FERNANDO LUCCHESI

Fachadas

Acrílica s/ tela, 80 x 100 cm, ass. inferior esquerdo e verso, dat. 2024



156

JOSÉ ROBERTO AGUILAR

O Rei do universo está zangado

Acrílica s/ tela, 160 x 180 cm, ass. centro inferior, dat. 1985

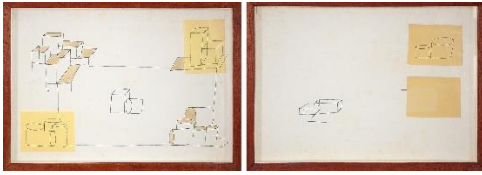

157

PAULO CLIMACHAUSKA

Sem Título

Colagem, acrílica e nanquim s/ cartão,
28 x 41 cm cada, ass. verso, dat. 1999



158

MARCUS VINICIUS

Sem Título

Acrílica s/ madeira, 30 x 214 x 11,5 cm, ass. verso, dat.
2009



159

ERICA FERRARI

Sem Título

Madeira, formica e cera de abelha, 90 x 130
cm



160

MACAPARANA

Sem Título

recorte em papel, 50 x 65 cm cada,
ass. verso, dat. 2001. Díptico



161

MARCOS LIMA

O Macaco Feliz

Óleo s/ cartão, 28 x 77 cm,
ass. verso, dat. 1991

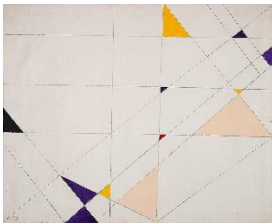

162

TITO ALENCASTRO

Sem Título

Óleo s/ tela, 85 x 115 cm, ass. inferior esquerdo e verso



163

TITO ALENCASTRO

Sem Título

Óleo s/ tela, 100 x 130 cm, ass. inferior direito e verso



164

TITO ALENCASTRO

Sem Título

Óleo s/ tela, 100 x 130 cm,
ass. inferior direito e verso



165

MARCOS LIMA

A Ventania

Óleo s/ tela, 110 x 40 cm, ass. verso, dat. 2011



166

JOÃO CALIXTO

O Muro

Acrílica s/ tela, 90 x 70 cm, ass. superior direito e verso, dat. 1986



167

KRAJCBERG, FRANS

Sem Título

Pigmentos naturais s/ madeira, 73 x 64 cm, ass. inferior direito



168

MARCUS VINICIUS

Sem Título

Acrílica e vidro s/ madeira, 80 x 75 x 11,5 cm, ass. verso, dat. 2013



169

MARIA BONOMI

Ninfa

Escultura em bronze, 8 x 36 x 18 cm, ass., dat. 2001. 5/6



170

BENIGNO, JOSÉ RIBEIRO

Sem Título

Escultura de madeira, 56 x 30 x 14 cm, ass.



171

ARTHUR PEREIRA

Casal de Capivaras

Escultura em madeira, 20 cm de altura, ass.



172

MESTRE DEZINHO

Figura com Palmas

Escultura em madeira, 30 cm de altura, ass.



173

GOELDI, OSWALDO

Garça

Xilogravura, 36 x 25 cm, ass. inferior direito



174

ROBERTO MAGALHÃES

Sem Título

Nanquim e aquarela s/ papel, 40 x 30 cm, ass. inferior direito, dat.
1982



175

BONADEI, ALDO

Sem Título

Guache s/ papel, 23 x 15 cm, ass. inferior
direito



176

PANCETTI, JOSÉ

Sem Título

Nanquim s/ papel, 14,5 x 11,5 cm, ass. inferior
direito



177

TATIANA BLAS

Delta del Tigre – Naufrágio

Fotografia e serigrafia s/ papel, 31 x 41 cm cada,
juntas 31 x 123 cm, ass. verso, dat. 2012



178

LUIZ BRAGA

Balão em BH

Fotografia, 43 x 63
cm, ass. verso, dat.
2007.



179

RENAN CEPEDA

Miranda

Fotografia e pigmentos s/ algodão,
50 x 65 cm, ass. verso, dat. 2007. 2/5,
série vão de almas



180

RENAN CEPEDA

Due Olmi

Fotografia, 80 x 120 cm,
ass. verso, dat. 2014. 1/5



181

NELSON LEIRNER

Uma Carta não Recebida

Litografia s/ papel, 76 x 58 cm, ass. inferior esquerdo, dat. 1999+9.

PA

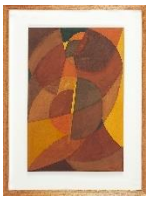

182

DOUCHEZ, JACQUEZ

Composição Geométrica

Guache s/ cartão, 46 x 30 cm, ass. inferior direito, dat. 1957.

Ex coleção do importante crítico de arte Antônio C. S.

Abdalla



183

ISABELLE BORGES

Sem Título

Pastel e colagem s/ papel, 26 x 21 cm, ass. inferior direito, dat.

2013



184

ISABELLE BORGES

Sem Título

Pastel e colagem s/ papel, 36 x 20 cm, ass. inferior direito, dat.

2012



185

TAVARES, CAMILO EDUARDO

Sem Título

Guache e caneta esferográfica s/ papel, 29,5 x 20,5 cm, ass. inferior direito, desenho feito no convite do antigo leiloeiro Irineu Ângulo



186

ROSANGELA RENNÓ

Corpos Estranhos

Impressão a jato de tinta s/ papel, 57 x 50 cm, ass. verso, dat. 2009. 70/100



187

ANA BELLA GEIGER

Sem Título

Impressão a jato de tinta s/ papel algodão, 70 x 50 cm, ass. inferior direito, dat. 2014. 62/100



188

BANKSY

Sem Título

Serigrafia s/ tecido, 31 x 27 cm.
com autenticação no verso



189

MARCO GIANOTTI

Sem Título

Água forte, 42 x 41 cm, ass. inferior direito, dat. 2010. 33/60



190

FERNANDO COELHO

Mascarados

Acrílica s/ tela montado em madeira, 30 x 30 cm,
ass. inferior direito e verso, dat. 1980



191

FERNANDO COELHO

Os equilibristas

Acrílica s/ tela montado em madeira, 30 x 30 cm,
ass. inferior direito e verso, dat. 1980



192

EDUARDO TORASSA

Sem Título

Óleo s/ tela, 50 x 70 cm, ass. inferior esquerdo.
Com cachê do Salão Paulista de Belas Artes –
SP.



193

GRANATO, IVALDO

Sem Título

Pastel e guache s/ papel, 42,5 x 47 cm, ass. inferior direito, dat.
1980



194

CARMINE

Moscou – Rússia

Litografia aquarelada, 27,5 x 39 cm,
ass. inferior direito, do espólio de Margarida Lara



195

PANCETTI, JOSÉ

Marinha

Gravura, 27 x 33 cm, ass. inferior esquerdo,
dat. 1950. Ex coleção Amália Lucy Geisel.



196

DEBRET

Sem Título

Serigrafia aquarelada, 30 x 46 cm,
ass. inferior esquerdo